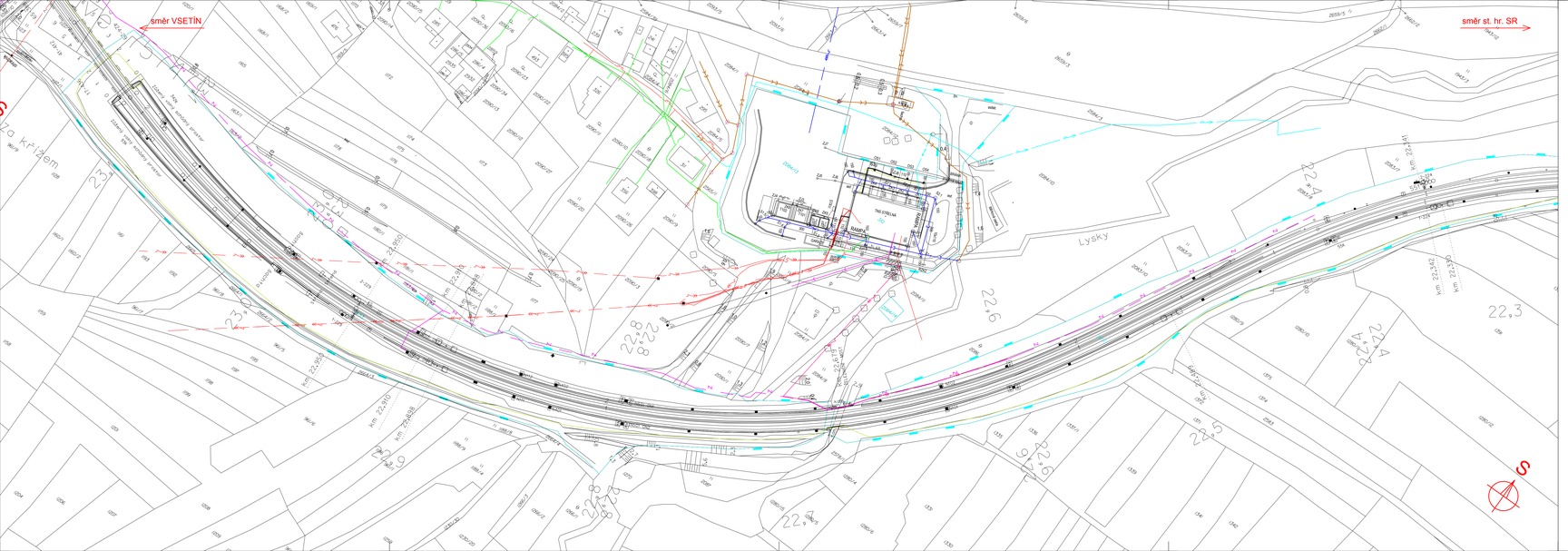

LEGENDA STÁVAJÍCÍCH INŽENÝRSKÝCH SÍTÍ

- VAK VSETÍN VODOVOD
- VAK VSETÍN, LUŽNÁ U VSETÍNA, ČD, SŽ - KANALIZACE JEDNOTNÁ
- ČD, SŽ - KANALIZACE DEŠŤOVÁ
- VAK VSETÍN, ČD, SŽ - KANALIZACE SPLAŠKOVÁ
- VAK VSETÍN, CETIN NN - KABELY
- ČEZ NN KABELY
- ČEZ NN NADZEMNÍ VEDENÍ
- ČEZ, EON - VN KABELY
- ČEZ, EON - VN NADZEMNÍ VEDENÍ
- ČEZ VVN NADZEMNÍ VEDENÍ
- GASNET NTL PLYNOVOD
- GASNET STL PLYNOVOD
- GASNET VTL PLYNOVOD
- CETIN SDĚLOVACÍ KABELY
- CETIN SDĚLOVACÍ NADZEMNÍ VEDENÍ
- T-MOBILE SDĚLOVACÍ KABELY
- ČD, SŽ - TELEMATIKA SDĚLOVACÍ KABELY
- SŽ ZABEZPEČOVACÍ KABELY
- SŽ NN KABELY
- SŽ VN KABELY

SEZNAM PŘÍLOH (KLAD LISTŮ SITUACE STÁVAJÍCÍCH INŽENÝRSKÝCH SÍTÍ)

EVROPSKÁ UNIE
Evropské strukturální a investiční fondy
Operační program Doprava

Ministerstvo dopravy
Státní fond dopravní infrastruktury

Jiná ověření:	Paré:
Orientační schéma:	Razítko oprávněné osoby:
	Podpis: Datum:

Revize:	Datum:	Popis:	Kontroloval:
001	29.1.2023	Definitivní odevzdání dokumentace	Ing. Jiří Pelc

Stavebník/Investor:	**Správa železnic, státní organizace**	SPRÁVA ŽELEZNIC
Adresa:	Dlážděná 1003/7, 110 00 Praha 1	
Zástupce investora:	Stavební správa východ	
Adresa:	Nerudova 773/1, 779 00 Olomouc	
Zhotovitel díla:	**SUDOP Brno, spol. s r.o.**	SUDOP BRNO
Adresa:	Kounicova 688/26, 611 36 Brno	
Kontakt:	T: +420 972 625 804 E: sudop@sudop-brno.cz	
Zhotovitel objektu:	**SUDOP Brno, spol. s r.o.**	SUDOP BRNO
Adresa:	Kounicova 688/26, 611 36 Brno	
Kontakt:	T: +420 972 625 804 E: sudop@sudop-brno.cz	
Hlavní projektant (HIP):	Ing. Jiří Pelc	Specialista: Ing. Jiří Pelc

Název stavby/akce:	**Státní hranice Slovenská republika (Střelná) – Vsetín (mimo) - konverze**		Označení investora: 5621800296
			Označení zhotovitele: 21097-01-0922
Název části:	Situace stávajících inženýrských sítí		Označení části: C.4.1
Název objektu/dílčí části:	-		Označení objektu/komplexu:
Název přílohy:	Situace		Číslo přílohy:
Název dílčí části přílohy:	km 23,1 - km 22,3		**14**
Odpovědný projektant:	Zpracovatel přílohy:	Měřítko: 1:1000	Stupeň dokumentace:
Ing. Jiří Pelc	Milan Bříza	Formáty: 6 x A4	**DÚR**
Kraj:	Katastrální území:	TUDU:	**Smluvní datum zpracování:**
Zlínský	Střelná na Moravě [757471]		**29.01.2023**

Investiční/provozní: I N V E S T I Č N Í | Číslo: 0 0 4 8 | Část: C e l k o v á | Stupeň: D Ú R | Podstupeň: - | Přílohy: 1 4 | K e r e s k e v k a